Приложение к Решению Собрания представителей сельского поселения Фрунзенское муниципального района Большеглушицкий Самарской области "О внесении изменений в Генеральный план сельского поселения Фрунзенское муниципального района Большеглушицкий Самарской области"
от 17 декабря 2019 г. №215

Карта планируемого размещения объектов инженерной инфраструктуры местного значения сельского поселения Фрунзенское муниципального района Большеглушицкий Самарской области

Карта планируемого размещения объектов инженерной инфраструктуры местного значения п. Фрунзенский, с. Морша, с. Каралык, п. Малый Каралык муниципального района Большеглушицкий Самарской области

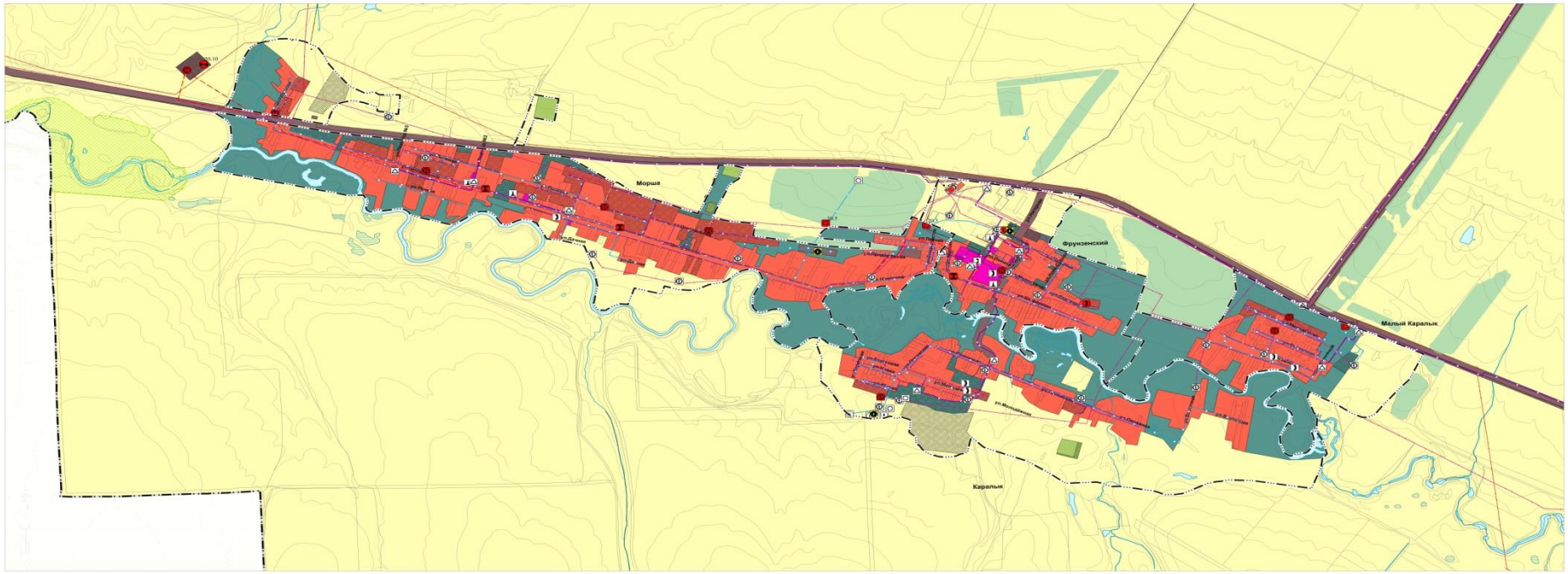

Карта планируемого размещения объектов инженерной инфраструктуры местного значения п. Верхнедольск муниципального района Большеглушицкий Самарской области

Карта планируемого размещения объектов инженерной инфраструктуры местного значения п. Озерск муниципального района Большеглушицкий Самарской области

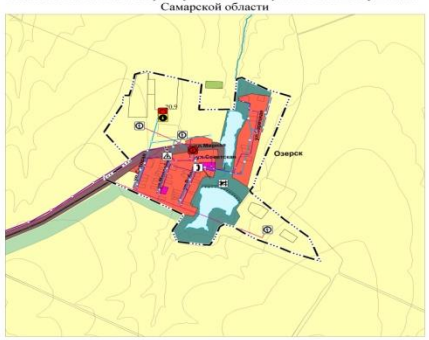

Условные обозначения

Границы единых планировочно-территориального деления Российской Федерации

Границы сельского поселения

Границы населенного пункта

Функциональные зоны

Существующие | Планируемые

Жилые зоны

Общественно-деловые зоны

Производственные зоны, зоны инженерной и транспортной инфраструктур

Зоны сельскохозяйственного использования

Зоны рекреационного назначения

Зоны специального назначения

Объекты трубопроводного транспорта и инженерной инфраструктуры

Электрические подстанции

Существующие | Планируемые

Электрическая подстанция 35 кВ

Трансформаторная подстанция

Линии электропередачи (ЛЭП)

Существующие | Планируемые

ЛЭП 220 кВ

ЛЭП 35кВ

ЛЭП 10 кВ

Объекты добычи и транспортировки газа

Существующие | Планируемые

Газораспределительная станция Мостная

Распределительные трубопроводы для транспортировки газа

Существующие | Планируемые

Газопровод распределительный высокого давления

Газопровод распределительный среднего давления

Объекты теплоснабжения

Существующие | Планируемые

Источник тепловой энергии

Сети теплоснабжения

Существующие | Планируемые

Теплопровод распределительный (квартальный)

Объекты водоснабжения

Существующие | Планируемые | Реконструкция

Водозабор

Водонапорная башня

Артезианская скважина

Сети водоснабжения

Существующие | Планируемые

Водопровод

Объекты водоотведения

Существующие | Планируемые

Канализационная насосная станция

Очистные сооружения

Сети водоотведения

Существующие | Планируемые

Канализация самотечная

Объекты связи

Существующие | Планируемые

Автоматическая телефонная станция

Линии связи

Существующие | Планируемые

Линии связи

Гидротехнические сооружения

Существующие | Планируемые | Реконструкция

Подводящие и водопускные гидротехнические сооружения

Природные объекты

Поверхностные водные объекты

Существующие

Водоем (пруд, ручей, канал)

Существующие

Водоем (озеро, пруд, обводненный карьер, водохранилище)

Болото

Леса

Существующие

Леса заповедные

Разработчик: Государственное бюджетное учреждение Самарской области "Институт развития агропромышленного комплекса"	Директор-инженер	Кардаш И.Д.	
	Зам.директора по терр. планированию	Агапова И.Ф.	
	Ведущий архитектор	Огуречникова М.А.	
Объект	Проект изменений в генеральный план сельского поселения Фрунзенское муниципального района Большеглушицкий Самарской области		
2019 г.	Заказчик: Администрация сельского поселения Фрунзенское муниципального района Большеглушицкий		Карта планируемого размещения объектов инженерной инфраструктуры местного значения сельского поселения Фрунзенское муниципального района Большеглушицкий Самарской области
		Стадия: ПМ	М 1:10000 Лист №01.4