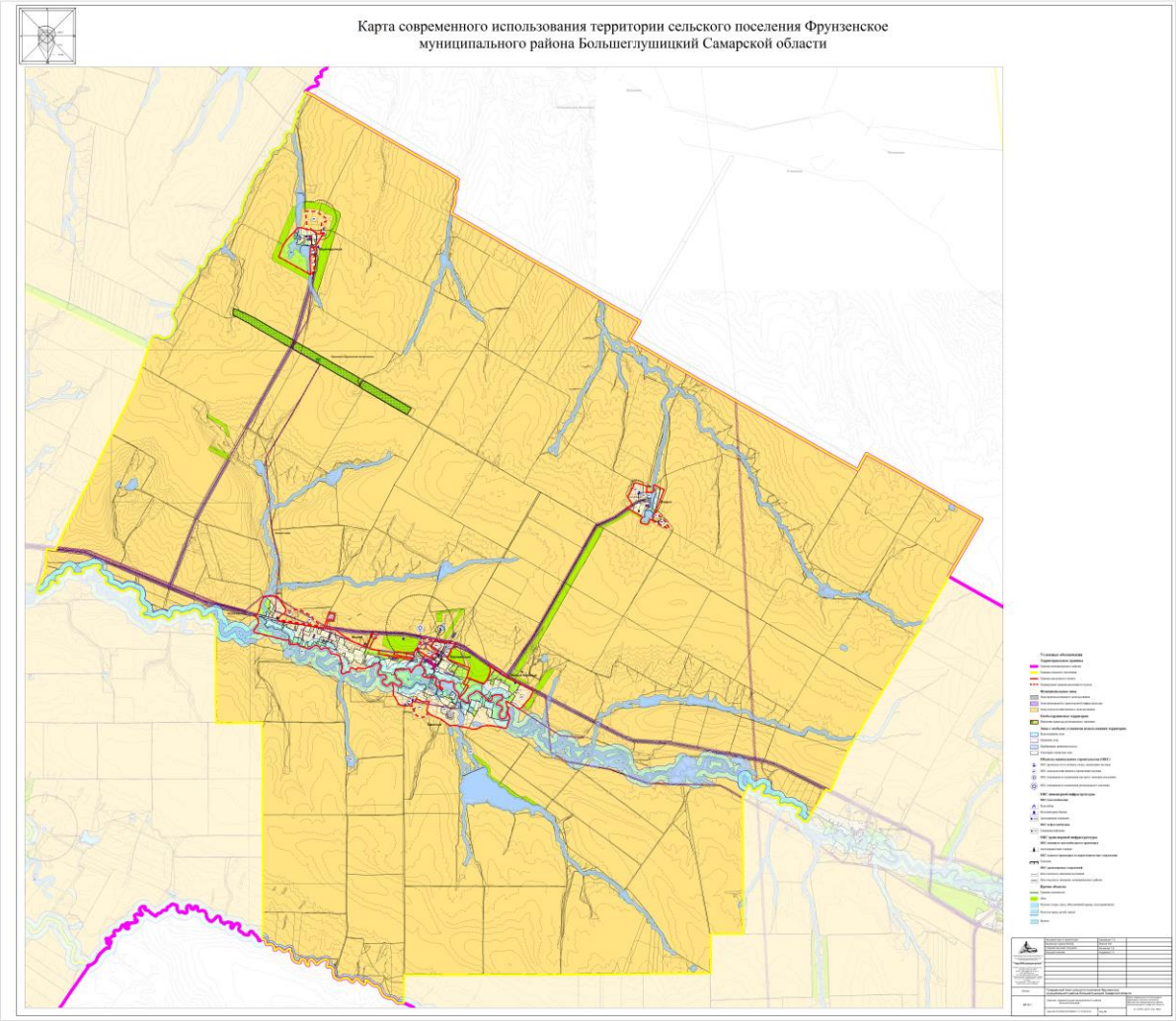Приложение к Решению Собрания представителей сельского поселения Фрунзенское муниципального района Большеглушицкий Самарской области "Об утверждении Генерального плана сельского поселения Фрунзенское муниципального района Большеглушицкий Самарской области" от 28.11.2013 г. №125